平成 30 年 7 月 15 日

千葉県野球協会
第 4 ブロック各支部長様

袖ケ浦市体育協会野球専門部
部長　小野　繁忠
（公印省略）

第 24 回関東選抜軟式野球第 4 ブロック大会について（ご報告）

拝啓　盛夏の候、皆様におかれましては、ますます御健勝のこととお慶び申し上げます。
さて標記の件につきまして下記の通りご報告いたします。各支部より代表チーム並びに審判員の参加派遣を頂きまして大変ありがとうございました。今後とも宜しくお願い申し上げます。

敬具

記

1. 試合日程　6 月 30 日（土）7 月 1 日（日）
2. 試合会場　袖ケ浦市営今井野球場
3. 試合開始　①9：00　②11：00　③13：00　（7/1-③＝13：30）
4. 大会結果　下表ならびに別紙詳細添付

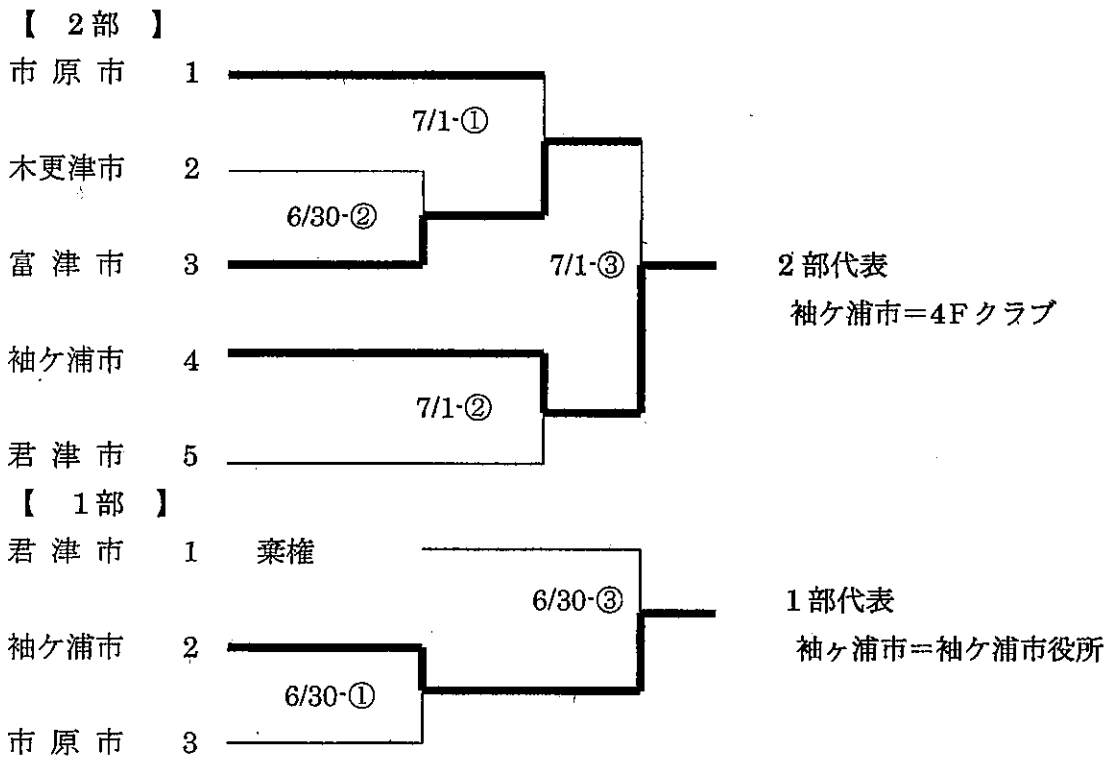

【問い合わせ】　袖ケ浦市体育協会野球専門部　小野繁忠 090-9646-1634

第２４回関東選抜軟式野球第４ブロック大会
＜平成３０年６月３０日・７月１日／袖ケ浦市今井野球場＞

【組合せ表】

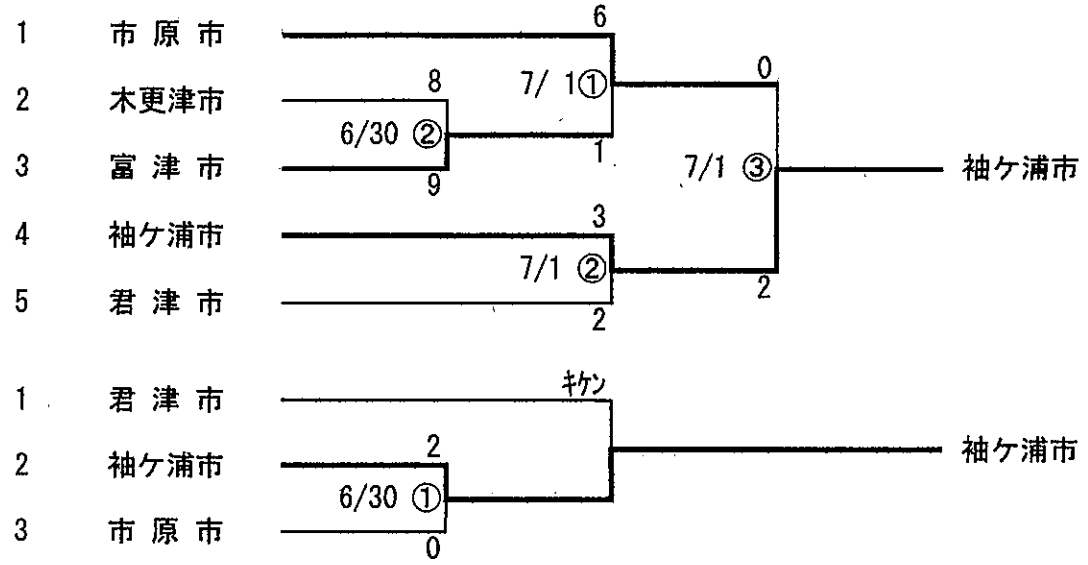

【試合結果】

第１日目/第１試合（１部代表決定戦）

支部名	1	2	3	4	5	6	7	8	9	計
袖ケ浦市	0	0	0	0	1	1	0			2
市原市	0	0	0	0	0	0	0			0

第１日目/第２試合（２部１回戦）

支部名	1	2	3	4	5	6	7	8	9	計
木更津市	0	0	3	0	5	0				8
富津市	1	2	0	0	3	3	時間切れ			9

第２日目/第１試合（２部２回戦）

支部名	1	2	3	4	5	6	7	8	9	計
市原市	0	1	2	0	0	3	0			6
富津市	1	0	0	0	0	0	0			1

第２日目/第２試合（２部２回戦）

支部名	1	2	3	4	5	6	7	8	9	計
袖ケ浦市	0	0	0	0	3					3
君津市	0	1	1	0	0	時間切れ				2

第２日目/第３試合（２部代表決定戦）

支部名	1	2	3	4	5	6	7	8	9	計
市原市	0	0	0	0	0	0				0
袖ケ浦市	0	0	0	0	0	2×	時間切れ			2